鎌倉の 温古堂
創業弘化四年
仏壇・仏具・御宮 神具・香・香炉
フーフでナムナム
☎〇四六七(22)七六七六

1月1日号
2022年(令和4)
第514号
毎月1日発行
(一部税込み110円)
http://kamakura-asahi.com

鎌倉朝日

朝日新聞の姉妹紙
©発行所 鎌倉朝日新聞社☎ 0467-24-8553 FAX 23-1205
〒248-0007 鎌倉市大町2丁目8番13号2-202

お宮参り・七五三の会食は
鎌倉 峰本
八幡宮前・小町通り・十二所神社前
本店 電話 0467-22-4431

賀春 二〇二二年 元旦

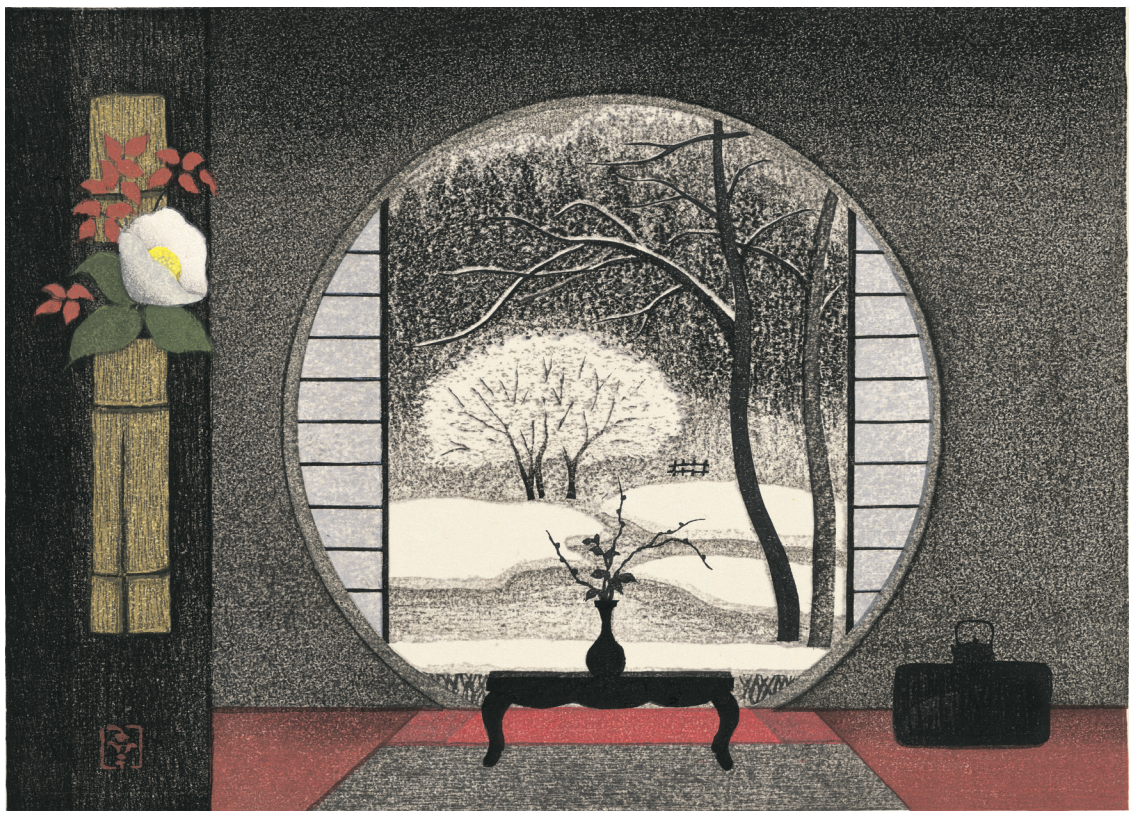

木版画（380×530㎜）

雪の庭（鎌倉・明月院）

絵・大津一幸（かずゆき）

木版画家。
1935年、群馬県伊勢崎市出身。
横浜市在住。
鎌倉ペンクラブ会員。

2022年の新春をむかえる

三木 卓

あたらしい春をむかえました。みなさん、いかがおすごしですか。ぼくは鎌倉に、もう半世紀ちかく暮らしています。作家としての仕事は、ほとんどこの地でなされました。

鎌倉は住みよい町です。ぼくはこの町で幾度もよっぱらい、財布を二度もおとして、気がつきませんでしたが、二度とも、現金やカードの入ったまま戻ってきました。そんな町ってありますか。

ぼくはずっとここにいるつもりですが、今年はどういう年になるでしょう。いつの年頭も、希望よりも心配なことが心に浮かんできました。社会のこと、町のこと、自分のこと…。

ぼくは八十七歳になるので、なんとか生き延びて、日々を生きるよろこびを味わいたいと願っています。巨大な国家財政の赤字が心配ですが、不幸感・不安感にさいなまれて変な行動に走るような事件が起こらないような、心の行きとどいた政治、がんばって下さい。

ここ数年、新型コロナ禍が世界中をこまらせています。またあたらしいオミクロン株があらわれて、急速に世界中を犯しはじめているところです。

今年はどうなっていくかわかりませんが、なんとか根絶してほしい。

これは世界中の問題なので、日本一国で解決できる問題ではありません。

しかし、外国の人々のあり方などを新聞やテレビで見ていると、風俗・習慣の差異ということもあるのでしょうが、日本人はしっかりと防御する態勢をとっていて、事態がゆるんで来ても、警戒をとこうとしない人たちが多い。

それをどうみるかは、人によって立場によってちがうでしょうが、ぼくは日本人の社会的なありようのいい面が出ていると思っています。支配者によって、すぐうごいてしまうものではない、社会性のゆたかさを感じるのです。

十年ほど前の東日本大震災のとき、ぼくは一晩を摂氏三度の街頭ですごすことになりましたが、突然の不幸なのに、みんなおちついて行動していました。寒さでふるえながら、ぼくは、おどろいていました。

今年もがんばりましょう。日本人にはその力があります。

三木卓（みきたく）さんプロフィール　1935年東京生まれ。早大露文卒。詩で高見順賞、小説で芥川賞、童話で野間児童文芸賞など受賞。日本芸術院会員。

◆新年の紙面　あけましておめでとうございます。新春を寿ぎ、鎌倉と鎌倉ゆかりの各界代表の年始ご挨拶を3、4、5面に掲載しています。皆様のご活躍を心よりお祈りいたします。今年も暮らしに役立つ情報を満載した紙面づくりに誠心誠意励みます。ご愛読よろしくお願いします。連載は2月号から再開します。

鎌倉の年中行事　1月

▼鎌倉えびす1～3日本覚寺。10日本えびす。
▼船おろし2日坂ノ下・材木座海岸。船祝い4日腰越漁港。各神事のみ。
▼手斧始式4日13時、鶴岡八幡宮。営繕の事始め。祭典のみ。（木曳や梯子乗は実施しない）
▼除魔神事5日10時、鶴岡八幡宮。関係者のみ。
▼初神楽6日15時、八雲神社（大町）。
▼大注連祭8日11時半、白山神社（今泉）。
▼汐まつり11日坂ノ下・材木座海岸。神事のみ。
▼左義長神事15日7時、鶴岡八幡宮。
▼寒中みこし錬成大会20日片瀬海岸東浜。
▼初不動28日13時、明王院。
※新型コロナウイルス感染拡大防止のため、変更になる場合があります。

プロムナード

テレビなどでコロナ禍以前の大勢で集まって楽しそうにしている忘年会や新年会の映像を見ていると、昔のモノクロ映像を見ている気分になってしまっています▼いよいよ鎌倉が舞台となる大河ドラマがスタートします▼何度も鎌倉に観光で訪れている人も新しい発見を求めて再び足を運んでくれることに期待しています▼鎌倉が取り上げられることで「経済効果が…」という話題をよく耳にします。しかし、その期待に応えられるような準備がここ鎌倉に整っているのかが少し疑問でもあります▼鎌倉国宝館の創立と発展だけでなく、学校や図書館などの教育分野でも貢献された間島弟彦氏の充実した展示から、色々と考えさせられました。（N）

鎌倉名産 梅花はんぺん
井上蒲鉾店
http://www.inouekamaboko.co.jp/

好評販売中
鎌倉産たこ使用
株式会社 大森商店
o.m.s.souvenir.works
☎0467-22-2626
http://www.e-omori.com/

あけましておめでとうございます
本年もよろしくお願い申し上げます　令和4年元旦
◎新年は2日から特別料理で営業いたします。
隠れ里 車屋
日本料理
Steak＆Seafood
藤沢市城南2-9-13（辻堂駅から送迎バスあり）
ご予約・お問い合わせは
TEL 0466(35)8111
http://www.kuruma-ya.co.jp

seiko
謹賀新年
命守れる最高の家づくりを。
日々、技術に研鑽をかけ
尚一層、お客様の満足のために
頑張って行きたいと思います。
令和四年
清興建設株式会社 0467-24-3700
担当／久下（くさか）
定休日／水日祝 9:00～17:00