だんかづら

モコ。マルチーズとトイプードルのミックス。750gで我が家に来たふわふわ、モコモコの女の子。布団にもぐりこむこととボール遊びが大好きです。

鎌倉市常盤　川崎さん方

お知らせ

●ペットの写真募集　掲載後、その写真をカレンダーにして進呈します。

●歌壇・俳壇の投稿　ハガキ1枚に3首（句）まで。住所・氏名・☎を明記（歌壇・俳壇は作品と同じ面に）、1面題字下住所の鎌倉朝日へ。

●鎌倉市生涯学習推進委員（学習ボランティア）募集　生涯学習に関心のある、意欲と協調性のある市内在住者。応募締切2月12日。説明会2月19日。鎌倉生涯学習センター☎25・2030

●鎌倉市公園協会の催し

▽どんど焼　1月14日13時半～15時。門松、正月飾り、お札のみ。鎌倉中央公園。

▽ミニ園芸教室　1月10日　縁起植物を楽しもう、22日　マーガレットの花の話、23日土づくり、29日〝つぼみ菜〟収穫法、30日植物めぐり。各10時半、鎌倉中央公園。無料。要申込。

▽自然観察会「オシドリを探そう」1月16日散在ガ池森林公園、13時半今泉さわやかセンター前集合。要申込。

同協会☎45・2750

みる

▼川喜多映画記念館　企画展「崩壊と覚醒の70sアメリカ映画」3月13日まで。若者の身近な問題を扱った作品が多い70年代、既成の価値観や権威が崩壊した時代の〝光と闇〟を振り返る。2百円。

▽関連上映　1月10・13・15日10時半、12・14・16日14時「イージー・ライダー」12・14・16日10時半、10・13・15日14時「ラストムービー」25・27・29日10時半、26・28・30日14時「タクシードライバー」26・28・30日10時、25・27・29日13時半「ディア・ハンター」。

▽トークイベント「ワンス・アポン・ア・タイム・イン・ザ・70sポスター」22日14時。2人のポスターコレクターから収集の醍醐味を聞く。各千円、小中学生5百円。☎23・2500

「カプリコン1」（1977年）オーストラリア版ポスター

▼山口蓬春と吉祥コレクション　1月30日まで山口蓬春記念館。光琳作品や蓬春の模写から「吉祥」のモチーフや文様に込められた意味を解き明かす。6百円。☎046・875・6094

《古赤絵獅子唐草文平鉢》中国・明時代

▼北条氏展vol.1　伊豆から鎌倉へ―北条氏の軌跡をたどる　1月4日～3月26日鎌倉歴史文化交流館。伊豆から鎌倉へと活動の場を広げた北条氏の軌跡を出土品から辿る。3百円。☎73・8501

▼うつくしきひと。―清方のまなざし　1月14日～2月27日鏑木清方記念美術館。清方美人画を中心に照夫人や弟子の美人画を紹介。2百円。☎23・6405

▼魅惑の彩磁器展―藤本岳英・江里子　2月7日まで小町通りのギャラリー一翠堂。長崎県佐世保の平戸藤祥五光窯の作陶展。三川内焼の皿など干支ものを中心に。一翠堂☎22・3769

新春ギャラリー展2022

1月19～23日鎌倉生涯学習センター。

鎌倉市文化協会所属の鎌倉彫、書道、写真、美術、華道の展示やライブのミニ市民文化祭。

イベントは、19日午前オープニングセレモニー、鎌倉音楽クラブの映像、20日午後鎌倉合唱連盟の映像。21・22日午前鎌倉音楽クラブの映像、22日午後鎌倉民謡民舞協会・鎌倉マジシャンズクラブ・鎌倉交響楽団の演奏。23日午後鎌倉リコーダーコンソート・鎌倉園芸協会。

鎌倉市文化課☎61・3872

▼玉縄城下の石塔展　4月まで玉縄歴史館（龍寶寺境内）。鎌倉市玉縄龍寶寺境内の松平陣屋家臣団の墓地に江戸時代初期から中期につくられた石仏や石塔を調査。その74基の全貌をパノラマ写真で紹介。大型石塔群は寛永時代の特注品＝写真。大人2百円、子ども百円。☎45・7411

▼浮世絵が描く鎌倉幕府の物語―個性豊かな御家人たち　2月13日まで藤澤浮世絵館。歌川国芳の武者絵を中心に浮世絵に描かれた武士や藤沢と周辺地域の武将を想起させる地名との関わりなどを紹介。無料。☎0466・33・0111

▼写真展「星野道夫　悠久の時を旅する」　1月8日～3月27日、本郷台のあーすぷらざ。アラスカの大自然や野生動物、ロシアのカムチャツカ半島の写真や資料など約100点。4百円。☎045・896・2121

▼図書館名画座「駅馬車」　1月24日14時、逗子文化プラザ。1939年米国映画の日本語字幕版。当日先着百人。無料。逗子市立図書館☎046・871・5998

鎌倉美術家協会 第11回日本画部会展

1月28日～2月1日鎌倉芸術館。

日本の伝統文化を継承したいという思いから、1986年から3年ごとに開催される鎌倉美術家協会日本画部会の歴史ある美術展。

20号～100号の日本画作品約50点を展示。

川口方☎25・5944

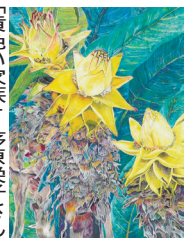

「黄色い家族」茅原栄子さん

きく

▼愉快！痛快！心浮立つJazzの世界　1月22日14時、鎌倉生涯学習センター。新鋭ピアニスト森丘ヒロキさんらトリオの演奏とジャズの歴史を時代の代表曲の演奏で解説。鎌倉市在住者優先。無料。催し名、住所、氏名、☎を明記し往復ハガキで小町1―10―5同センター。12日必着。☎25・2030

▼音楽と落語の宅配便　1月30日13時半、玉縄学習センター。落語ができるギタリスト濱乃志隆さんの公演。鎌倉市在住者優先。無料。催し名、住所、氏名、☎を明記し往復ハガキで岡本2―16―3同センター。18日必着。☎44・2219

美術館・文学館めぐり

県立近代美術館 鎌倉 ☎22・5000	フィリアー今 道子	鎌倉を拠点に制作した初期から近作約100点	～1/30 700円
県立近代美術館 葉山 ☎046・875・2800	矢萩喜從郎　新しく世界に関与する方法	世界巡回展出品のモノクロ写真作品を全点公開	～1/30 1200円
鎌倉国宝館 ☎22・0753	肉筆浮世絵の美―氏家浮世絵コレクション	北斎や歌麿などの肉筆浮世絵の展示	1/4～2/13 400円
鎌倉文学館 ☎23・3911	作家のコレクション	小津安二郎、里見弴ら鎌倉ゆかりの作家の愛蔵品や書	1/4～4/10 300円
鏑木清方記念美術館 ☎23・6405	華やぐ舞台と女性―新春押絵羽子板とともに	1/14～うつくしきひと―清方のまなざし	～1/10 200円
鎌倉市川喜多映画記念館☎23・2500	崩壊と覚醒の70sアメリカ映画	アメリカンニューシネマの“光と闇”を振り返る	～3/13 200円
鎌倉歴史文化交流館 ☎73・8501	北条氏展vol.1 伊豆から鎌倉へ―北条氏の軌跡をたどる	伊豆から鎌倉へと活動の場を広げた北条氏の軌跡をたどる	1/4～3/26 300円
北鎌倉古民家ミュージアム☎25・5641	おひなさま展	寛永から古今雛、江戸、昭和までのお雛様を展示	～5/8 500円
北鎌倉葉祥明美術館 ☎24・4860	葉祥明が描く・世界の名作シリーズ	『星の王子さま』など3作品から名場面の原画を展示	～2/4 600円
県立金沢文庫 ☎045・701・9069	密教相承	密教修法の様子を仏像、仏画、仏具で再現し中世の姿を紹介	～1/23 400円
山口蓬春記念館 ☎046・875・6094	山口蓬春と吉祥コレクション	モティーフや文様に込められた意味を解き明かす	～1/30 600円
藤澤浮世絵館 ☎0466・33・0111	浮世絵が描く鎌倉幕府の物語 個性豊かな御家人たち	平安から鎌倉時代の武士の姿を歌川国芳を中心に展示	～2/13 無料
藤沢市アートスペース ☎0466・30・1816	Artists in FAS 2021 入選アーティストによる成果発表展	入選者4名が制作期間3カ月半を経て完成させた作品	～1/16 無料
横須賀美術館 ☎046・845・1211	令和2年度　横須賀市新指定重要文化財	新たに重要文化財に指定された2点を含む特別展示	～4/3 380円
茅ヶ崎市美術館 ☎0467・88・1177	浜田知明　アイロニーとユーモア	収蔵作品と県立近代美術館の収蔵作品を展示	～2/6 700円
平塚市美術館 ☎0463・35・2111	湘南の日本画―院展、創画会の作家を中心に	湘南地方の日本画にスポットを当て、日本画の流れを紹介	～2/13 200円
大佛次郎記念館 ☎045・622・5002	大佛次郎 × ねこ写真展2022	一般応募作品全412点の写真展	1/6～4/17 200円
神奈川県立歴史博物館 ☎045・201・0926	赤星直忠と神奈川県立博物館	神奈川県内の文化財を調査した赤星の研究資料を展示	1/8～2/27 無料
そごう美術館 ☎045・465・5515	ムーミン コミックス展	日本初公開のマンガ原画やスケッチ約280点	～1/10 1200円

※新型コロナウイルス感染拡大防止のため、急きょ中止・延期になる場合があります。開館状況については、各施設にお問い合わせください。

島津亜矢
歌怪獣襲来ツアー2022
1月22日(土)　①12：00開演 ②16：00開演
鎌倉芸術館 大ホール
全席指定(税込) 6,800円

40th Anniversary
稲垣潤一 コンサート2022
4月17日(日)　18：00開演
鎌倉芸術館 大ホール
全席指定(税込) 6,800円（1月14日発売開始）

【申込・問合せ】 Ro-Onチケット 047-365-9960
（月・水・金　10～18時　祝日・年末年始除く）
※行政の感染拡大予防ガイドラインに従い、対策をとって開催します。
※本公演は、新型コロナウイルス感染防止対策を十分にとった上で、(間隔を空けない状態で)チケットを販売します。※未就学児の入場はできません。

訪問診療・往診
医）湘南友和会
さとうクリニック
認知症対応　訪問看護
訪問介護　癌末期管理
在宅看取り　緊急時病院連携
〒247-0061 鎌倉市台5-8-29
TEL 0467-43-5220

明治37年創立
学校法人 鎌倉女学院
中学校・高等学校
心身ともに健康で
国際性豊かな人間教育
〒248-0014 鎌倉市由比ガ浜2丁目10番4号
電話(0467)25-2100(代表)

鎌倉の町並と
日本人の心に馴染む家づくり
KAMAKURA STANDARD
戸井田工務店
☎0467-24-7777
www.kamakura-standard.com

「鎌倉」プロモーションコンテスト2022 今年のテーマは「いざ、鎌倉」

鎌倉市観光協会が観光プロモーション事業の一環で毎年行っている写真コンテストで今年で26回目。審査委員長は写真家・十文字美信さん。

【応募方法】フォトコンテスト応募ページ(www.kamakura-photo.org/contest)からデジタルデータで1月31日までに応募（5MB以内/JPEGのみ）。詳しくはHPの応募規定。発表は3月下旬。

【賞と賞品】最優秀賞、優秀賞、観光賞、スマホ賞、入選、計25点。賞品はキャノンEOS M200・レンズキット、ホテル宿泊券など

【問い合わせ】鎌倉市観光協会☎23・3050、https://www.trip-kamakura.com/